espace notarial espace notarial espace notarial espace notarial espace notarial espace notarial espace notarial espace notarial espace notarial espace notarial espace notarial espace notarial espace notarial espace notarial

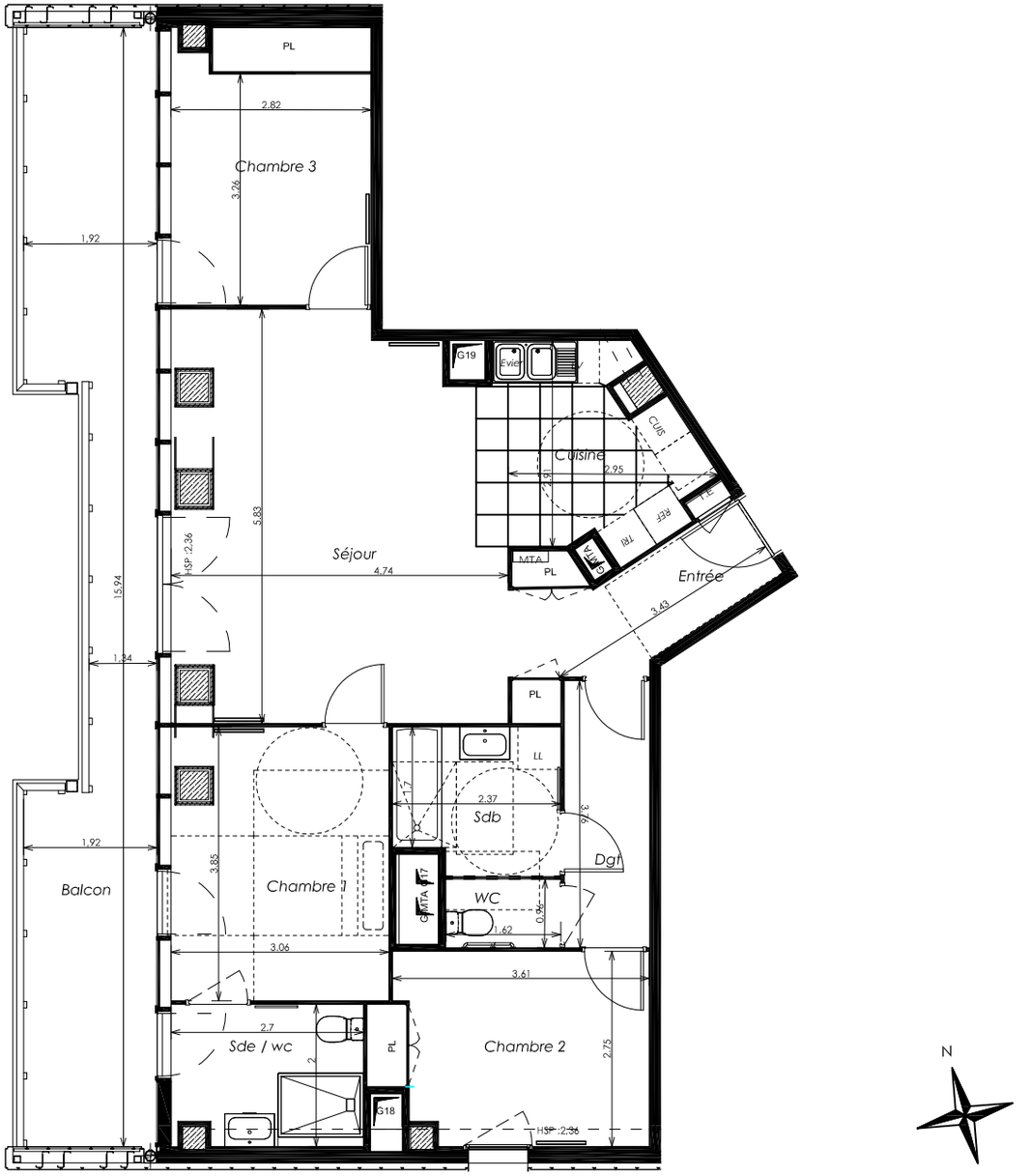

Tour Silva

Rue des Maraichers
33 800 Bordeaux

4 pièces C76

Bâtiment C, 7 ème étage

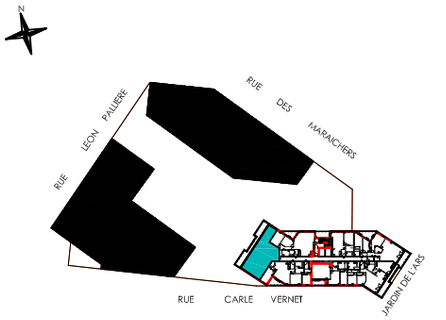

surfaces habitables

Réception dont:		38,51 m²
ENTREE + PLACARD	6,01 m²	
SEJOUR	25,51 m²	
CUISINE	6,99 m²	
CHAMBRE 1		11,58 m²
CHAMBRE 2 + PLACARD		10,00 m²
CHAMBRE 3		10,81 m²
SALLE DE BAIN		4,66 m²
SALLE D'EAU / WC		5,25 m²
DEGAGEMENT		4,51 m²
WC		1,55 m²
Total		**86,87 m²**
BALCON		27,25 m²

0 0.5 1 2 3

LEGENDE: PF: Porte Fenêtre / F: Fenêtre / FAB: Fenêtre Allège Basse / VR: Volet Roulant / TE: Tableau Electrique / PL: Placard / CUI: Cuisson / R: Réfrigerateur / LL: Lave Linge / LV: Lave Vaisselle / Soffite, faux plafond : / Niveau

NOTA: Des modifications sont susceptibles d'être apportées à ce plan en fonction des nécessités techniques de la réalisation, tant en ce qui concerne les dimensions libres que l'équipement. Les surfaces indiquées sont approximatives. Les retombées, soffites, faux plafonds, canalisations,ballon d'eau chaude, ainsi que l'emplacement des équipements sont figurés à titre indicatif / La surface des placards ou des dressing est incluse dans celle des pièces attenantes

Art & Build | 15 Juin 2021

Date de l'édition : 06/07/2023 à 11h41
Utilisateur : Monsieur Antonin LABELLE
Copie sans autorisation préalable de DUTOUR, DE RUL, LACOSTE, PAGES, PELLET-LAVEVE, DANDIEU, REMIA et HUREL, Notaires associés

espace notarial espace notarial espace notarial espace notarial espace notarial espace notarial espace notarial espace notarial espace notarial espace notarial espace notarial espace notarial espace notarial espace notarial